ETAP 2

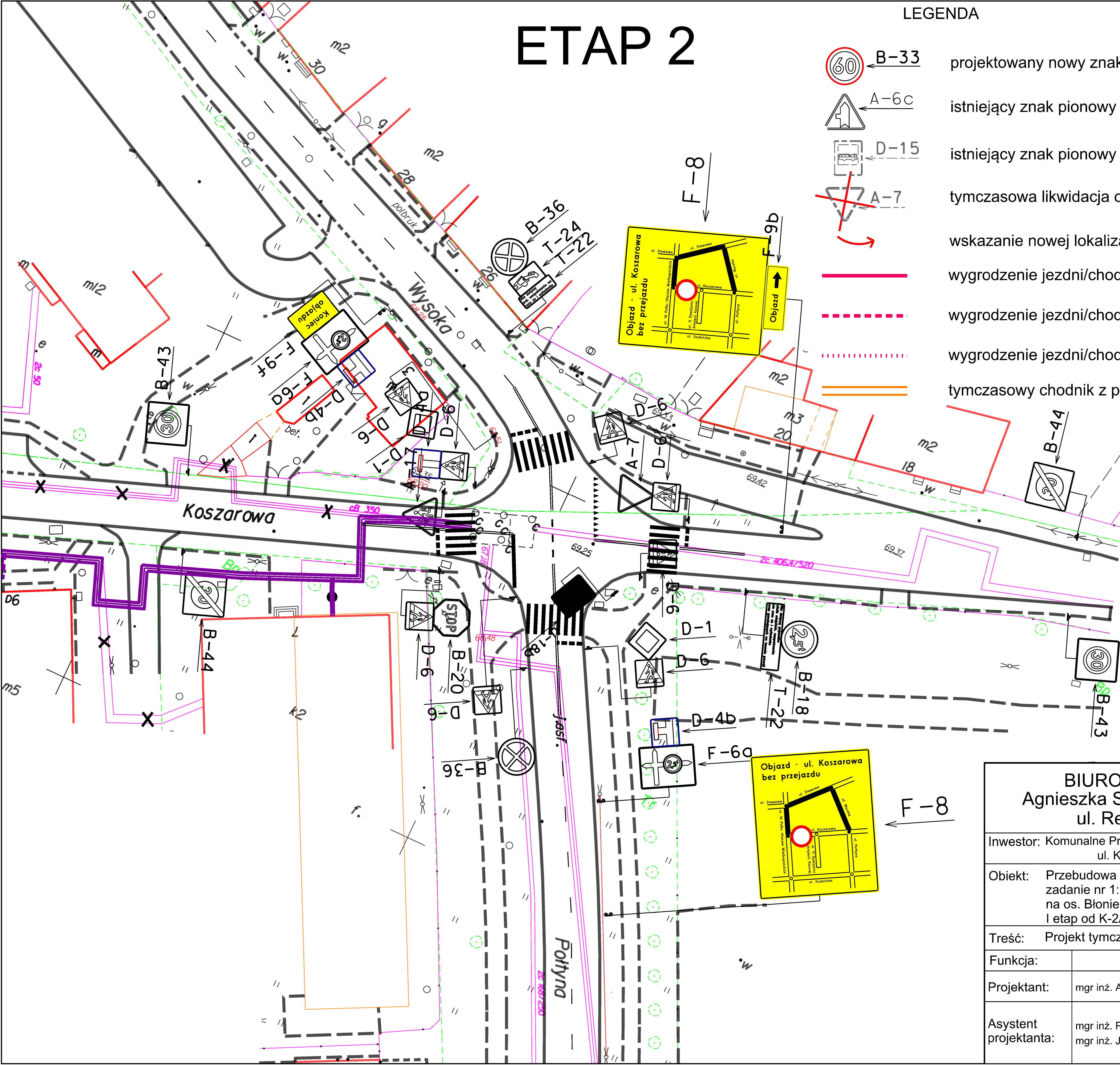

LEGENDA

B-33	projektowany nowy znak pionowy
A-6c	istniejący znak pionowy
D-15	istniejący znak pionowy do przestawienia
A-7	tymczasowa likwidacja oznakowania
	wskazanie nowej lokalizacji znaku pionowego
U-20b	wygrodzenie jezdni/chodnika barierą U-20b
U-20c	wygrodzenie jezdni/chodnika barierą U-20c
U-20a	wygrodzenie jezdni/chodnika barierią U-20a
	tymczasowy chodnik z płyt betonowych 50x50cm

BIURO INŻYNIERII DROGOWEJ "BID" S.C.
Agnieszka Szczuraszek-Kostencka, Paweł Szczuraszek
ul. Rekinowa 27/2, 85-435 Bydgoszcz

Inwestor:	Komunalne Przedsiębiorstwo Energetyki Cieplnej Sp. z o.o. ul. Ks. J. Schultza 5, 85-315 Bydgoszcz	Nr rysunku:	2/ark. 6
Obiekt:	Przebudowa sieci ciepłowniczych w Bydgoszczy zadanie nr 1: Modernizacja sieci w pianobetonie na os. Błonie od K-2/15 do K-2/34, I etap od K-2/15 do K-2/25	Branża:	drogowa
		Stadium:	PW
		Skala:	1:500
Treść:	Projekt tymczasowej organizacji ruchu - etap 2	Data:	05.2011r

Funkcja:	Imię i nazwisko:	Specjalność i zakres uprawnień: numer uprawnień:	Podpis:
Projektant:	mgr inż. Agnieszka Szczuraszek-Kostencka	w specjalności drogowej obejmującej projektowanie bez ograniczeń KUP/0038/POOD/08	
Asystent projektanta:	mgr inż. Paweł Szczuraszek mgr inż. Jarosław Czeszewski	—	