PROFIL PRZEBUDOWY SIECI CIEPŁOWNICZEJ 2x323,9/450mm + HDPE 4xDn40

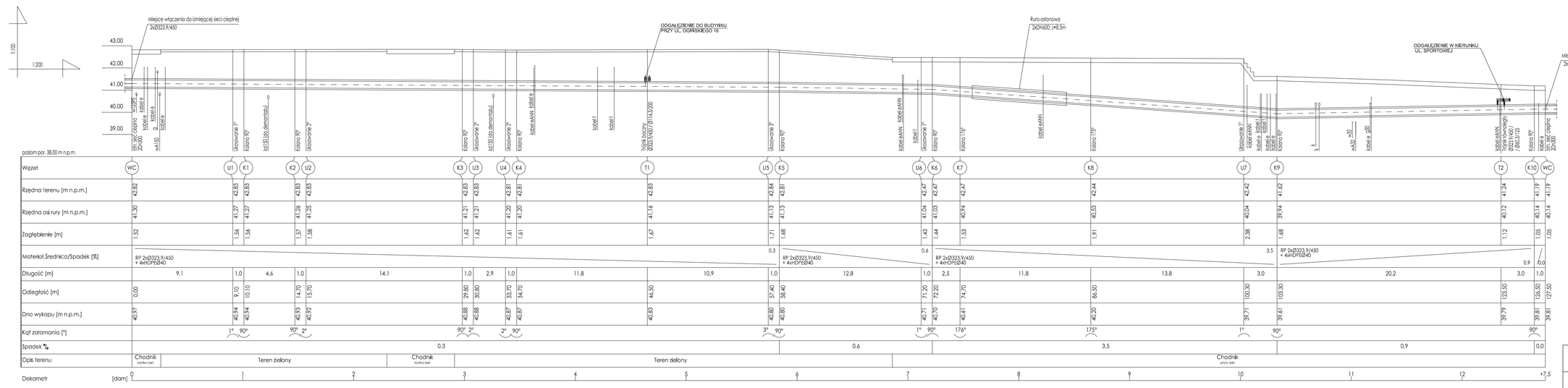

UWAGA:

Na całej długości trasy projektowanej mse należy ułożyć 4 rury HDPE Dn40 stanowiące kanalizację teletechniczną. Rury teletechniczne układać między przewodami c.o. w górnej płaszczyźnie rur c.o. z zachowaniem łagodnych łuków na załamaniach trasy. Po ułożeniu rur dokonać należy próby szczelności.

W miejscach skrzyżowań lub zbliżeń istniejące i projektowane linie kablowe (energetyczne) osłonić rurami dwudzielnymi "ARGT" o przekrojach:
- dla kabli SN, WN - Ø 160
- dla kabli nn00,4kV i oświ. - Ø 110

W miejscach o znacznym zagęszczeniu lini kablowych wszystkie prace należy prowadzić ręcznie (bez użycia sprzętu mechanicznego).

diatech SYSTEMY CIEPŁOWNICZE		**DIATECH s.c.** ul. Dworcowa 54, 85-010 Bydgoszcz tel. 52 349-00-39, www.diatech.pl, tkuro@diatech.pl	
Obiekt:	Przebudowa fragmentu osiedlowej sieci ciepłowniczej ul. Chopina, Bydgoszcz dz. 8 obr. 165, dz. 25/12, 103, 102/1, 102/3, 250, 106/1, 106/4 obr. 178	Nazwa rysunku: PROFIL PRZEBUDOWY SIECI 2x323,9/450mm	
Inwestor:	KPEC Sp. z o.o. ul. Ks. J. Schultza 5 85-315 Bydgoszcz		
Projektant:	mgr inż. Adam Gajewski upr. nr KUP/0064/PWOS/05 spec. instalacyjna w zakresie sieci, inst., i urządzeń wodnych ciepłnych, went. i gazowych bio		Nr rys. 2
			Skala 1:200-1:100
Sprawdzający:	mgr inż. Marek Nowaszewski upr. nr KUP/0058/PWOS/05 spec. instalacyjna w zakresie sieci, inst., i urządzeń wodnych ciepłnych, went. i gazowych bio		Data 30-08-2014 r.